MIEJSCOWY PLAN ZAGOSPODAROWANIA PRZESTRZENNEGO TERENÓW W OBRĘBIE GEODEZYJNYM WAPLEWO - CZĘŚĆ III - PROJEKT

ZAŁĄCZNIK NR 1

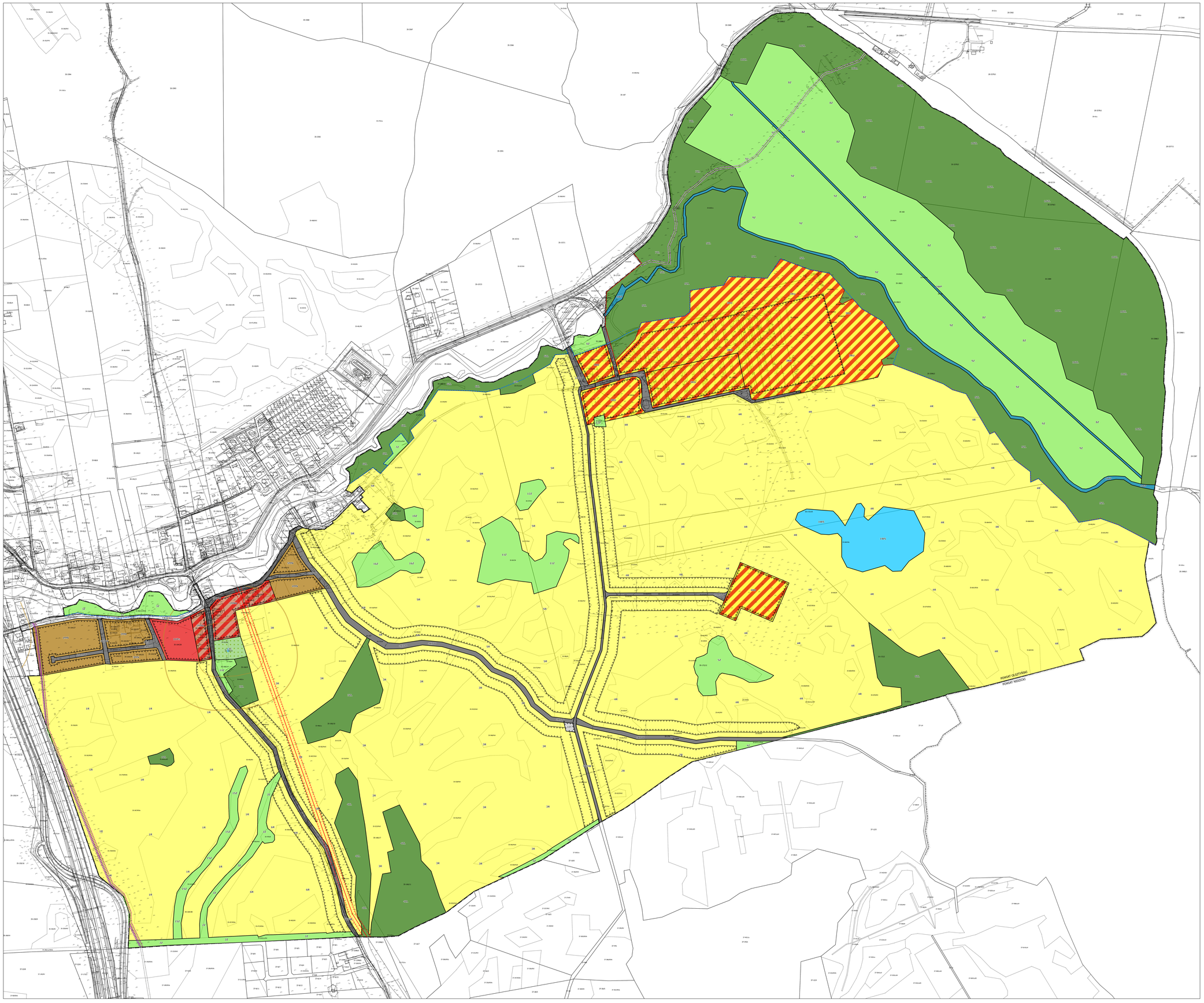

N

SKALA 1:2000

100 50 0 100 200 300 400 Metry

WYRYS ZE STUDIUM UWARUNKOWAŃ I KIERUNKÓW ZAGOSPODAROWANIA PRZESTRZENNEGO GMINY OLSZTYNEK

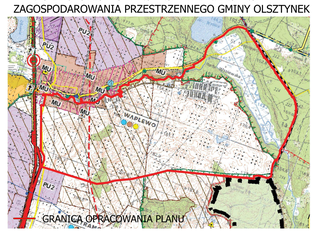

USTALENIA:

- GRANICA OBSZARU OBJĘTEGO PLANEM MIEJSCOWYM
- LINIA ROZGRANICZAJĄCA TERENY O RÓŻNYM PRZEZNACZENIU LUB RÓŻNYCH ZASADACH ZAGOSPODAROWANIA
- NIEPRZEKRACZALNA LINIA ZABUDOWY
- WYMIAROWANIE PODANE W METRACH

- MN - TEREN ZABUDOWY MIESZKANIOWEJ JEDNORODZINNEJ
- MNU - TEREN ZABUDOWY MIESZKANIOWEJ JEDNORODZINNEJ LUB/I USŁUG
- UPs - TEREN ZABUDOWY USŁUG PUBLICZNYCH - USŁUGI SPORTU, KULTURY I REKREACJI
- RU - TEREN OBSŁUGI PRODUKCJI W GOSPODARSTWACH ROLNYCH, HODOWLANYCH I OGRODNICZYCH
- R - TEREN ROLNICZY
- ZC - TEREN CMENTARZA
- ZL - TEREN LASU
- Z - TEREN ZIELENI
- WS - TEREN WÓD POWIERZCHNIOWYCH ŚRÓDLĄDOWYCH STOJĄCYCH
- WP - TEREN WÓD POWIERZCHNIOWYCH ŚRÓDLĄDOWYCH PŁYNĄCYCH
- IE - TEREN INFRASTRUKTURY ELEKTROENERGETYCZNEJ
- IT - TEREN INFRASTRUKTURY TELEKOMUNIKACYJNEJ
- KDZ(I) - TEREN DROGI PUBLICZNEJ KLASY DOJAZDOWEJ
- KDW - TEREN DROGI WEWNĘTRZNEJ

USTALENIA DOTYCZĄCE OBIEKTÓW I TERENÓW CHRONIONYCH NA PODSTAWIE PRZEPISÓW ODRĘBNYCH:

- GRANICA OBSZARU CHRONIONEGO KRAJOBRAZU PUSZCZY NAPIWODZKO - RAMUCKIEJ
- GRANICA OBSZARU NATURA 2000 "OSTOJA NAPIWODZKO - RAMUCKA" - KOD OBSZARU PLH 280052
- GRANICA STREFY OCHRONY SANITARNEJ - 50 M DO CMENTARZA
- GRANICA STREFY OCHRONY SANITARNEJ - 150 M DO CMENTARZA
- ZABYTEK NIERUCHOMY WPISANY DO WOJEWÓDZKIEJ EWIDENCJI ZABYTKÓW
- GRANICA STREFY KONTROLOWANEJ GAZOCIĄGU ŚREDNIEGO CIŚNIENIA - DN125 - DLA DRZEW
- GRANICA STREFY KONTROLOWANEJ GAZOCIĄGU WYSOKIEGO CIŚNIENIA - DN150
- GRANICA STREFY KONTROLOWANEJ GAZOCIĄGU WYSOKIEGO CIŚNIENIA - DN200

USTALENIA DOTYCZĄCE GRANIC ADMINISTRACYJNYCH:

- GRANICA ADMINISTRACYJNA POWIATU
- GRANICA ADMINISTRACYJNA GMINY

OZNACZENIA INFORMACYJNE:

- POWIAT OLSZTYŃSKI NAZWA POWIATU
- GMINA OLSZTYNEK NAZWA GMINY
- OŚ NAPOWIETRZNEJ LINII WYSOKIEGO NAPIĘCIA 110kV
- GRANICA PASA OCHRONY PUNKTOWEJ TERENÓW WOKÓŁ SIECI ELEKTROENERGETYCZNEJ WYSOKIEGO NAPIĘCIA 110kV
- OŚ GAZOCIĄGU