

RZUT KONSTRUKCJI DACHU  
skala 1:50

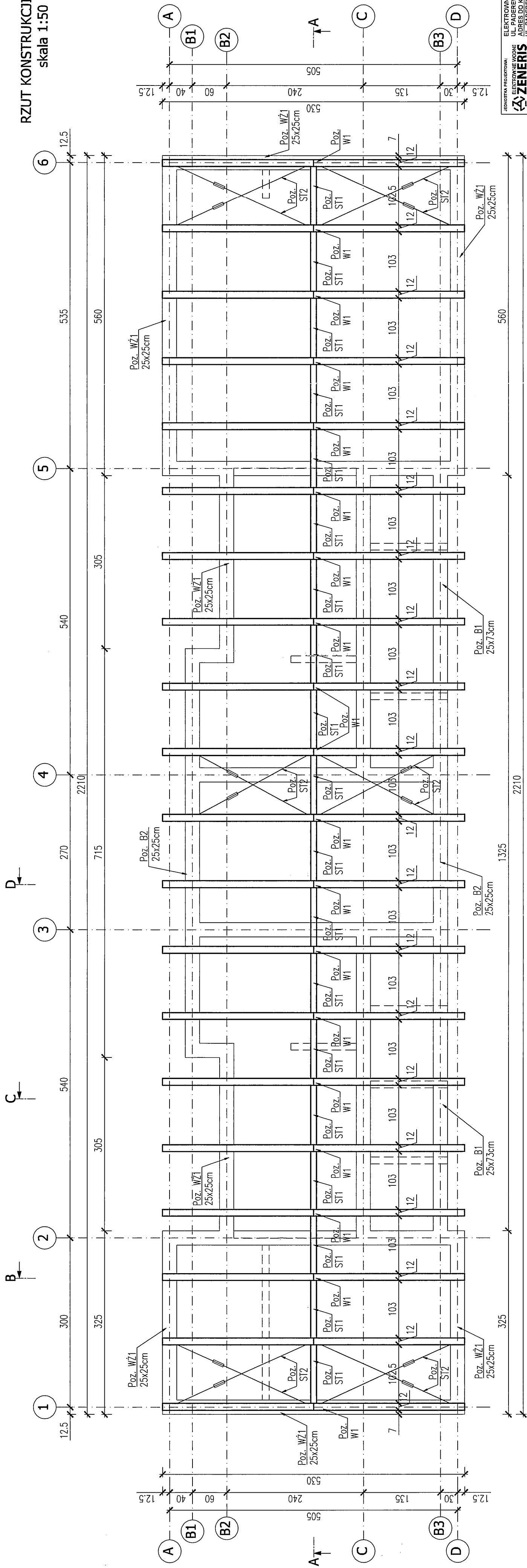

- POZ. W1 – DREWNIANY WIĄZAR DACHOWY – WG RYS. NR K.II.4.0
- POZ. WZ1 – WIENIEC ŻELBETOWY – WG RYS. NR K.II.6.0
- POZ. B1 – BELKA ŻELBETOWA – WG RYS. NR K.II.5.0
- POZ. ST1 – STĘŻENIE DACHOWE PODŁUŻNE 10x10cm – DREWNO C24, L=103cm, 19szt.
- POZ. ST2 – STĘŻENIE DACHOWE POŁĄCZENIE – PRET Ø20, L=340cm, STAL S13SX, ŚRUBA RZYMYSKA M20x200, 12szt.

AGENCJA PROJEKTYWNA  
ELECTROKONSTRUKCJE  
**ZENERIS**  
ELEKTROWANIE I PROJEKTOWANIE  
UL. PADEREWSKIEGO 7, 61-770 POZNAŃ  
UL. PADEREWSKIEGO 8, 61-770 POZNAŃ

MAJĄC ZA WYKONANIE  
ZAGOSPODAROWANIE PŁAZY, MEJSLIEJ NAD JEZIOREM JEMLÓWKO  
W MIEJSCOWOŚCI OLSZTYNEK

ADRES INWESTYCJI  
DZ. NR: 148, 156, 157, 158, 159, 153  
OBREB: 0008  
GMINA: OLSZTYNEK  
POWIAT: OLSZTYŃSKI  
WOJ.: WARMIŃSKO-MAZURSKIE

NR LUBIANY:  
24/II/2017 Z DNIA: 21.02.2017

NR PROJEKTU:  
2017/23

STADIUM:  
PB+PW

TRZĘBA WYKONAĆ:  
BUDYNEK OBSŁUGI PŁAZY  
RZUT KONSTRUKCJI DACHU

DATA: 06.2017 SKALA: 1:50 NR RYSUNKU: K.II.3.0

ARCHITEKTURA: mgr inż. arch. GRZEGORZ CENCEK upr. w spec. architektonicznej nr 48587/PW	PROJEKT
SPRAWOZDAWCA: mgr inż. arch. KATARZYNA WEISS upr. w spec. architektonicznej nr 45289/PW	PROJEKT
KONSTRUKCJA: mgr inż. PIOTR ZABIEREK upr. w spec. konstr.-bud. nr 35/PW/01	PROJEKT
SPRAWOZDAWCA: mgr inż. STEFAN WYCZKOWSKI upr. w spec. konstr.-bud. nr WKPZ020000016	PROJEKT
OPRACOWANIE: mgr inż. ADAM BŁĘDZIŃSKI	PROJEKT
	NR STRONY: 1/39