Załącznik nr 4
do Uchwały Nr .....
Rady Miejskiej w Olsztynku
z dnia ..... 2020 r.

STUDIUM UWARUNKOWAŃ I KIERUNKÓW ZAGOSPODAROWANIA PRZESTRZENNEGO GMINY OLSZTYNEK

KIERUNKI ZAGOSPODAROWANIA PRZESTRZENNEGO TERENÓW WIEJSKICH

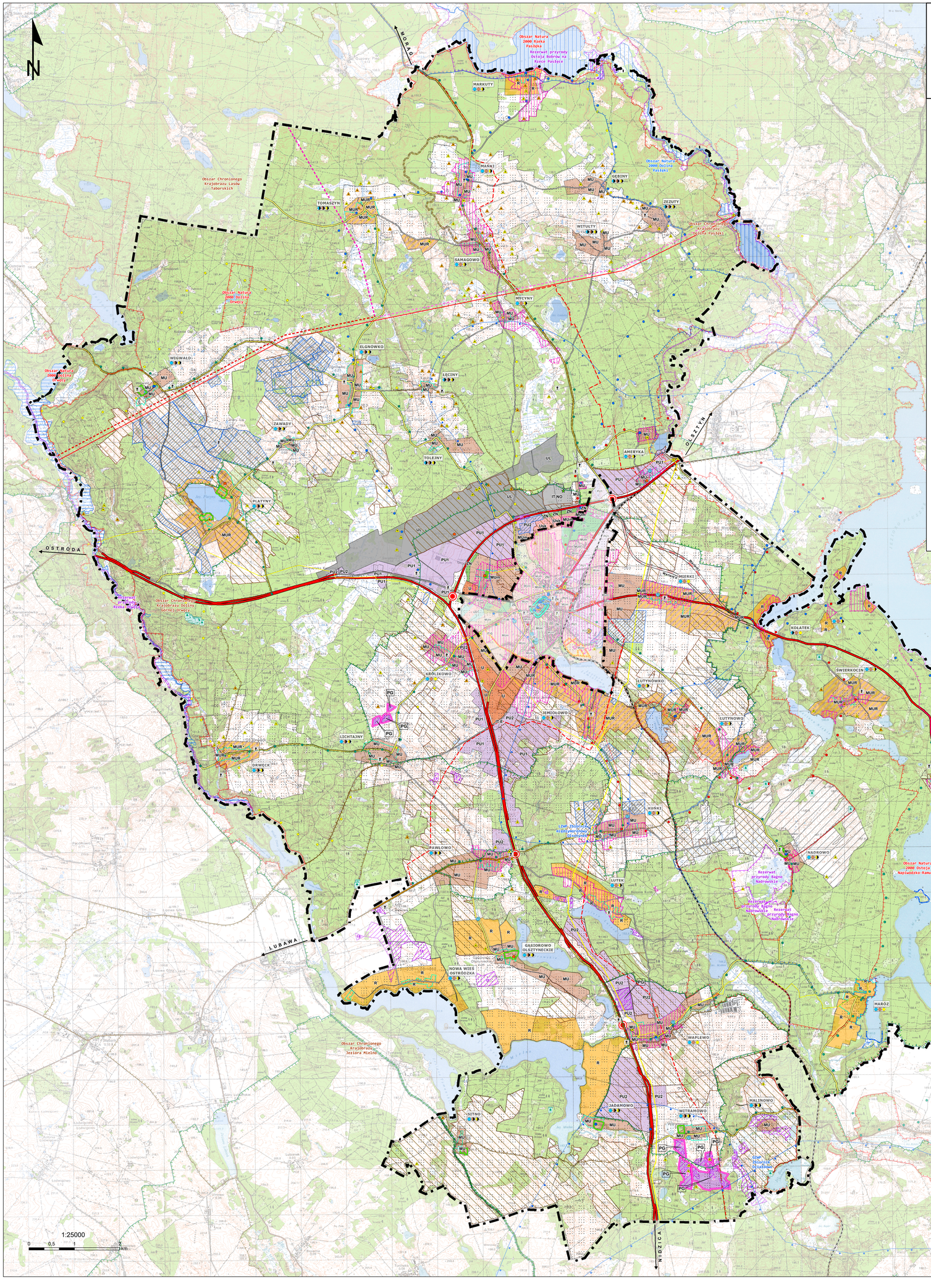

LEGENDA

- GRANICA ADMINISTRACYJNA GMINY
- OBSZARY KONCENTRACJI WIELKOPRZESTRZENNYCH GOSPODARSTW ROLNYCH
- OBSZARY POSTULOWANE DO OBJĘCIA PLANEM MIEJSCOWYM
- OBSZARY OGRANICZONEJ ZABUDOWY WYNIKAJĄCE Z PRZEPISÓW ODRĘBNYCH
- OGRANICZENIA BUDOWY POMOSTÓW WYNIKAJĄCE Z PRZEPISÓW ODRĘBNYCH

OZNACZENIA TERENÓW

- MU - TERENY ZABUDOWY MIESZKALNO-USŁUGOWEJ
- MUm - TERENY ZABUDOWY MIESZKALNO-USŁUGOWEJ NA TERENACH MIASTA I PRZYLEGŁYCH
- MUR - TERENY ZABUDOWY MIESZKALNO-USŁUGOWEJ I REKREACYJNEJ
- R - TERENY ZABUDOWY REKREACYJNEJ
- ~~MUP - TERENY ZABUDOWY MIESZKALNO-USŁUGOWEJ I PRODUKCYJNEJ~~
- ~~MUW - TERENY ZABUDOWY WIELOFUNKCYJNEJ~~
- Usk - TERENY SKANSENU
- ~~PU - TERENY ZABUDOWY PRODUKCYJNO-USŁUGOWEJ~~
- PG - TERENY WYDOBYCIA SUROWCÓW
- ~~UL - TERENY ZABUDOWY PORTU LOTNICZEGO~~
- IT-NO - TERENY OCZYSZCZALNI ŚCIEKÓW
- ZN - TERENY ZIELENI
- TERENY ZAMKNIĘTE
- OBSZARY, NA KTÓRYCH ROZMIESZCZONE BĘDĄ URZĄDZENIA WYTWARZAJĄCE ENERGIĘ Z ODNAWIALNYCH ŹRÓDEŁ ENERGII O MOCY PRZEKRACZAJĄCEJ 100 KW, A TAKŻE ICH STREF OCHRONNYCH ZWIĄZANYCH Z OGRANICZENIAMI W ZABUDOWIE ORAZ ZAGOSPODAROWANIU I UŻYTKOWANIU TERENU

ZABYTKI

- CMENTARZE ZABYTKOWE
- PARKI ZABYTKOWE
- ALEJE ZABYTKOWE
- OBIEKT WPISANY DO REJESTRU ZABYTKÓW
- OBIEKT UJĘTY W WOJEWÓDZKIEJ EWIDENCJI ZABYTKÓW

ARCHEOLOGIA

- STANOWISKO ARCHEOLOGICZNE O NIEOKREŚLONEJ LOKALIZACJI
- STANOWISKO ARCHEOLOGICZNE O POWIERZCHNI < 0,5 HA
- STANOWISKO ARCHEOLOGICZNE O POWIERZCHNI > 0,5 HA

OBSZARY SZCZEGÓLNEGO ZAGROŻENIA POWODZIĄ

- OD RZEKI PASŁĘKI, NA KTÓRYM PRAWDOPODOBIEŃSTWO WYSTĄPIENIA POWODZI JEST ŚREDNIE I WYNOSI RAZ NA 100 LAT
- OD RZEKI DRWĘCY, NA KTÓRYM PRAWDOPODOBIEŃSTWO WYSTĄPIENIA POWODZI JEST ŚREDNIE I WYNOSI RAZ NA 100 LAT
- OD RZEKI ŁYNY, NA KTÓRYM PRAWDOPODOBIEŃSTWO WYSTĄPIENIA POWODZI JEST ŚREDNIE I WYNOSI RAZ NA 100 LAT

GEOLOGIA I GÓRNICTWO

- TERENY GÓRNICZE ZE WSKAZANIEM ICH NUMERU
- UDOKUMENTOWANE ZŁOŻA KOPALIN

ŚRODOWISKO I JEGO ZASOBY

- POMNIK PRZYRODY
- ZESPÓŁ PRZYRODNICZO-KRAJOBRAZOWY
- GRANICA KORYTARZA EKOLOGICZNEGO

Obszar Chronionego Krajobrazu

- DOLINY PASŁĘKI
- DOLINY GÓRNEJ DRWĘCY
- JEZIORA MIELNO
- LASÓW TABORSKICH
- PUSZCZY NAPIWODZKO-RAMUCKIEJ

Obszar Natura 2000 (Obszar Specjalnej Ochrony Ptaków)

- DOLINA PASŁĘKI
- PUSZCZA NAPIWODZKO-RAMUCKA

Obszar Natura 2000 (Specjalny Obszar Ochrony Siedlisk)

- DOLINA DRWĘCY
- OSTOJA NAPIWODZKO-RAMUCKA
- RZEKA PASŁĘKA

REZERWAT PRZYRODY

- BAGNO NADROWSKIE
- OSTOJA BOBRÓW NA RZECE PASŁĘCE
- RZEKA DRWĘCA

GRANICA ZBIORNIKA WÓD PODZIEMNYCH

- GZWP SUBNIECKA WARSZAWSKA
- GZWP ZBIORNIK DZIAŁDOWO
- LZWP ZBIORNIK MIĘDZYMORENOWY OLSZTYNEK

KOMUNIKACJA

- KIERUNKI ROZWOJU SIECI DROGOWEJ
- DROGI KRAJOWE
- DROGI WOJEWÓDZKIE
- DROGI POWIATOWE
- DROGI GMINNE
- OZNACZENIE WĘZŁA DROGOWEGO

PROJEKTOWANA WSCHODNIA OBWODNICA:

- WARIANT I
- WARIANT II
- LINIA KOLEJOWA
- SZLAKI TURYSTYKI WODNEJ

SZLAKI ROWEROWE

- CZERWONY
- NIEBIESKI
- ZIELONY
- ŻÓŁTY

INFRASTRUKTURA TECHNICZNA - ELEKTROENERGETYCZNA

- PROJEKTOWANA LINIA ELEKTROENERGETYCZNA O NAPIĘCIU 400 KV
- PROJEKTOWANA LINIA ELEKTROENERGETYCZNA O NAPIĘCIU 400 KV - WARIANT 1
- PROJEKTOWANA LINIA ELEKTROENERGETYCZNA O NAPIĘCIU 400 KV - WARIANT 2
- PROJEKTOWANA LINIA ELEKTROENERGETYCZNA O NAPIĘCIU 110 KV
- LINIA ELEKTROENERGETYCZNA O NAPIĘCIU 110 KV - PLANOWANA MODERNIZACJA
- LINIA ELEKTROENERGETYCZNA O NAPIĘCIU 220 KV

INFRASTRUKTURA TECHNICZNA - GAZOWNICTWO

- STACJA REDUKCYJNA GAZU
- MIEJSCOWOŚĆ ZGAZYFIKOWANA
- MIEJSCOWOŚĆ NIEZGAZYFIKOWANA

PRZEBIEG SIECI GAZOWEJ

- WYSOKIEGO CIŚNIENIA
- ŚREDNIEGO CIŚNIENIA

INFRASTRUKTURA TECHNICZNA - WODOCIĄGOWA

- UJĘCIA WODY
- MIEJSCOWOŚĆ ZWODOCIĄGOWANA
- MIEJSCOWOŚĆ NIEZWODOCIĄGOWANA

INFRASTRUKTURA TECHNICZNA - KANALIZACYJNA

- OBSZAR AGLOMERACJI
- MIEJSCOWOŚĆ SKANALIZOWANA
- MIEJSCOWOŚĆ NIESKANALIZOWANA

LEGENDA DO ZMIANY STUDIUM 2020:
Załącznik nr 4 do Uchwały Nr .....
Rady Miejskiej w Olsztynku

OZNACZENIA TERENÓW

- PU1 - TERENY ZABUDOWY PRODUKCYJNO-USŁUGOWEJ
- PU2 - TERENY ZABUDOWY PRODUKCYJNO-USŁUGOWEJ
- U - TERENY ZABUDOWY USŁUGOWEJ Z DOPUSZCZENIEM SKŁADÓW I MAGAZYNÓW
- UL - TERENY ZABUDOWY WIELOFUNKCYJNEJ, W TYM PORTU LOTNICZEGO
- IT-E - TERENY INFRASTRUKTURY ELEKTROENERGETYCZNEJ
- OBSZARY ZWARTEJ ZABUDOWY WSI
- WSKAZANIE NUMERU UDOKUMENTOWANEGO ZŁOŻA KOPALIN
- INWESTYCJE Z ZAKRESU GOSPODARKI ODPADAMI WYNIKAJĄCE Z USTALEŃ PLANU ZAGOSPODAROWANIA PRZESTRZENNEGO WOJEWÓDZTWA WARMIŃSKO-MAZURSKIEGO